N O T I F I C A T I O N

Your residential area was recently identified as causing obstruction to the sanitary sewer system due to Fats, Oils and Grease (FOG) discharged from houses in your neighborhood. FOG obstruction and interference to the sanitary sewer system can cause sanitary sewer overflows which pollute Nashville's streams. The United States Environmental Protection Agency (EPA) and the Tennessee Department of Environment & Conservation require Metro Water Services to take action to prevent sanitary sewer overflows. This notification is to make you aware of fats, oils and grease pollution prevention actions you should take to prevent sewer line blockages and sanitary sewer overflows.

Sanitary Sewer Overflows caused by fats, oils and grease. *Sewer line blockage from grease.*

Metro has to clean grease from sewer lines to prevent overflows.

Fats, oils & grease can cause blockage in your home's sewer system too.

Implement the following Best Management Practices to Prevent Fats, Oils & Grease Blockages & Problems:

1. Do ***NOT*** pour any cooking oils or grease into your kitchen sink, bathroom sink, toilet or other drain lines.
2. Pour all used cooking oils and grease into a small container so it can cool and harden. When the container is full, cap the container or cover it tightly, place in a bag to prevent leakage and put in garbage container.
3. Dry wipe all pots, pans and plates before washing in sink or dishwasher. Use paper towels and wipe grease and food contents into a garbage container.
4. If you have a kitchen sink garbage grinder, use this as little as possible since food particles and grease from the grinded material will still clog your pipes and affect the downstream sewer system.

Please do your part to prevent sewer line blockages and overflows & help prevent pollution of Nashville's streams.

N O T I C I A

El drenaje sanitario de tu vecindario esta' tapado, bloqueado, por grasas y aceites que han sido tirados en los lavabos y en drenajes sanitarios de las casas de tu vecindario. La obtruccio'n en el sistema del drenaje, causa el desbordamiento en las alcantarillas sanitarias causando la contaminacion en los arroyos de Nashville. La Agencia de Proteccion al Ambiente de los Estados Unidos de America exige a los Servicios de Agua y Drenaje del Gobierno Metropolitano. (Metro Water Services) tomar accio'n para prevenir el desbordamiento en las alcantarillas del drenaje. Esta imformacio'n es para que te des cuenta y que te enteres de como puedes prevenir este problema causado por las grasas y aceites

Las grasas y Los aceites son la causa del desbordamiento de el drenaje Sanitario

Las grasa tapan las tuberi'as sanitarias

Metro tiene que limpiar las grasas de las tuberias Sanitarias para evitar desbordamientos

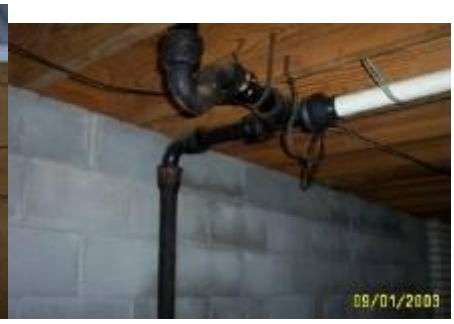

Tambien el sistema del drenaje de tu casa se puede bloquear a causa de las grasas y los aceites

<u>Para evitar los bloqueos y los problemas del drenaje devemos realisar y practicar las siguiuientes recomendaciones:</u>

1) No tire ninguna clace de grasas o aceites en los lavabos de la cosina o labamanos ni en las coladeras de su casa
2) Ponga el aceite o grasa en una lata o recipiente para que se enfrie, cuando se haya llenado el recipiente pongalo en una bolsa y tirelo en la basura
3) Con servilletas o toayas de papel limpie y tire en la basura los desperdicios de comida, las grasas y aceites de los platos, sartenes etc y despues puede lavarlos
4) Si tienes un triturador de comida usalo lo menos possible porque las particulas de comida tambie'n ira'n tapando las tuberi'as de su casa y el drenaje de tu vecindario

Por favor pon de tu parte para prevenir el tapado y los desbordamientos del drenaje y ayudar a prevenir la contaminacio'n de los arroyos de Nashville