

ALMACENAMIENTO DE LAS COMIDAS

Nota: Diferentes especies de animales crudos deben mantenerse separadas uno del otro si se almacenan en el mismo estante.

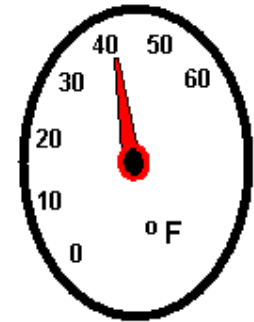

MANTENGA LAS COMIDAS A $\leq 41^{\circ}\text{F}$

VEDURAS, COMIDAS PRE-COCINADAS, y COMIDAS LISTAS PARA COMER



HUEVOS, CORTES DE CARNES ENTERO y MARISCOS CRUDOS

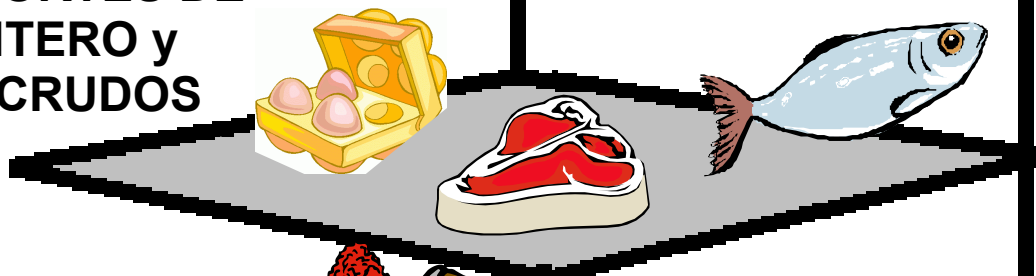

CARNE MOLIDA y CARNE DE PUERCO CRUDO

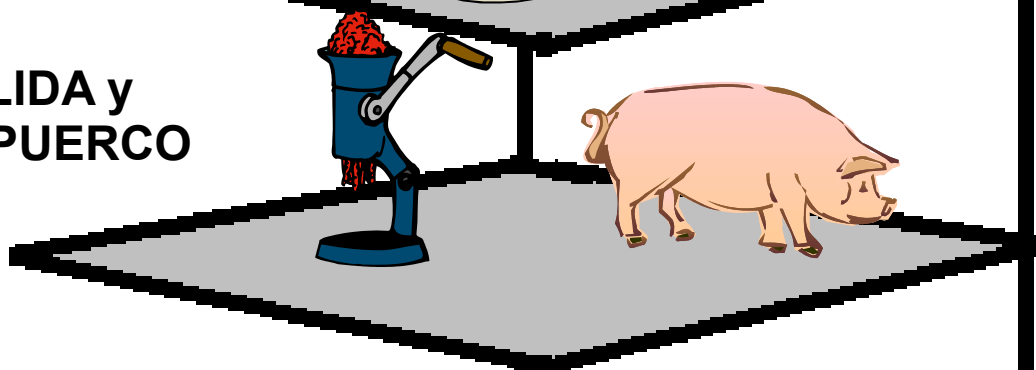

POLLO y AVES DE CORRAL

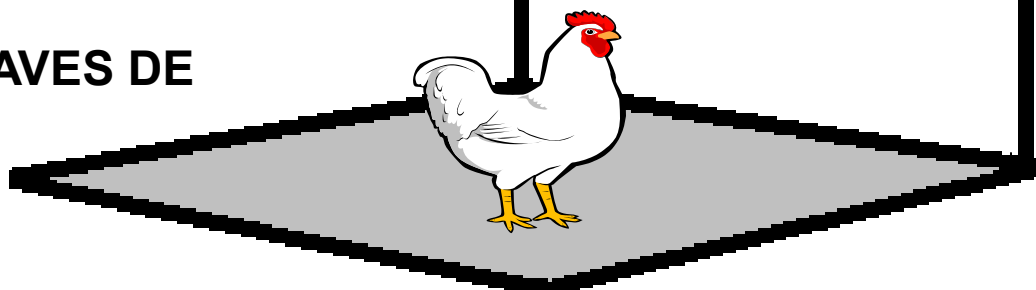

Metro Public Health Dept
Nashville / Davidson County