MARIPOSAS

Mariposa ojo de venado

Mariposa narajna azufre

Mariposa pasionaria motas blancas

De Warner Park

Tigre oriental

Saltaria de Sachem

MARIPOSAS

Mariposa ojo de venado

Mariposa narajna azufre

Mariposa pasionaria motas blancas

De Warner Park

Tigre oriental

Saltaria de Sachem

Un esfuerzo continuo y colaborativa entre empleados de los Warner Parks y ciencia del ciudadano, este lista detalla mariposas documentado entre los Warner Parks. Agradecemos y alentamos visitantes del parque a publicar avistamientos de mariposas en **iNaturalist** en el **Warner Park Biodiviersity Project** y a participar en el cuentas de mariposa oficial de **North American Butterfly Association (NABA)** que pasan 3 veces al ano en primavera, verano, y otoño.

Family Papilionidae: Mariposas Cometa

- Grande y llamativo con vibrante contrastes de color
- Evidente cola del ala trasero
- Palpitación y vuelo elegante
- 7 especies nativo a Tennessee, 6 presenciados en los Warner Parks

Mariposas cometa	
Mariposa Luminaria Azul	Battus philenor
Zebra Macaón	Eurytides marcellus
Mariposa Cometa Negra	Papilio polyxenes
Gigante Macaón	Papilio cresphontes
Tigre Oriental	Papilio glaucus
Spicebush Macaón	Papilio troilus

La **Mariposa Luminaria Azul** es venenoso y muchas otras especies lo imitan como un mecanismo de defensa. Estas incluyan la Negra, el Spicebush y el Tigre Macaón.

Family Pieridae: Blancas, Amraillas Y Sulphurs

- Abundantes en jardines, campos abiertos y áreas residenciales
- Marcas blancos, naranjados, verdes o amarillo con negro
- Comportamiento de vuelo fuerte y rápido, frecuentemente errático y nervioso.
- Varios tienen pigmento que absorban o reflejan luz ultravioleta, creando patrones reconocibles.
- 12 especies encontrado en Tennessee, 10 presenciados en los Warner Parks

Blancas, Amarillas y Sulphurs	
Clouded Sulpher	Colias philodice
Mariposa Naranja Azufre	Colias eurytheme
Mariposa Azufre Sin Nubes	Phoebis sennae
Little Yellow	Eurema (=Pyrisitia) lisa
Sleepy Oragne	Eurema (=Abaeis) nicippe
La blanquita de la Col	Pieris rapae
Mariposa Blanca Manchada	Pontia protodice
Falcate Orangetip	Anthocharis midea
Southern Dogface	Colias (=Zerene) cesonia
Mariposa Azufre Natalia	Nathalis iole

Con latidos de ala poderosos, **Mariposa Azufre sin Nubes** planean sin esfuerzo altos en la fronda de los arboles, y bajos en los prados. Estas mariposas grandes y de color amarillo limón, frecuentemente toman néctar de los mismos flores tubulares que alimentan a los colibrí.

Un esfuerzo continuo y colaborativa entre empleados de los Warner Parks y ciencia del ciudadano, este lista detalla mariposas documentado entre los Warner Parks. Agradecemos y alentamos visitantes del parque a publicar avistamientos de mariposas en **iNaturalist** en el **Warner Park Biodiviersity Project** y a participar en el cuentas de mariposa oficial de **North American Butterfly Association (NABA)** que pasan 3 veces al ano en primavera, verano, y otoño.

Family Papilionidae: Mariposas Cometa

- Grande y llamativo con vibrante contrastes de color
- Evidente cola del ala trasero
- Palpitación y vuelo elegante
- 7 especies nativo a Tennessee, 6 presenciados en los Warner Parks

Mariposas cometa	
Mariposa Luminaria Azul	Battus philenor
Zebra Macaón	Eurytides marcellus
Mariposa Cometa Negra	Papilio polyxenes
Gigante Macaón	Papilio cresphontes
Tigre Oriental	Papilio glaucus
Spicebush Macaón	Papilio troilus

La **Mariposa Luminaria Azul** es venenoso y muchas otras especies lo imitan como un mecanismo de defensa. Estas incluyan la Negra, el Spicebush y el Tigre Macaón.

Family Pieridae: Blancas, Amraillas Y Sulphurs

- Abundantes en jardines, campos abiertos y áreas residenciales
- Marcas blancos, naranjados, verdes o amarillo con negro
- Comportamiento de vuelo fuerte y rápido, frecuentemente errático y nervioso.
- Varios tienen pigmento que absorban o reflejan luz ultravioleta, creando patrones reconocibles.
- 12 especies encontrado en Tennessee, 10 presenciados en los Warner Parks

Blancas, Amarillas y Sulphurs	
Clouded Sulpher	Colias philodice
Mariposa Naranja Azufre	Colias eurytheme
Mariposa Azufre Sin Nubes	Phoebis sennae
Little Yellow	Eurema (=Pyrisitia) lisa
Sleepy Oragne	Eurema (=Abaeis) nicippe
La blanquita de la Col	Pieris rapae
Mariposa Blanca Manchada	Pontia protodice
Falcate Orangetip	Anthocharis midea
Southern Dogface	Colias (=Zerene) cesonia
Mariposa Azufre Natalia	Nathalis iole

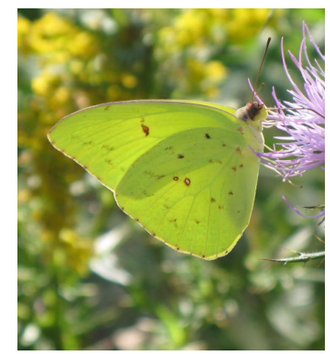

Con latidos de ala poderosos, **Mariposa Azufre sin Nubes** planean sin esfuerzo altos en la fronda de los arboles, y bajos en los prados. Estas mariposas grandes y de color amarillo limón, frecuentemente toman néctar de los mismos flores tubulares que alimentan a los colibrí.

Family Lycaenidae: Mariposas Sedosas

- Chiquitos y coloridos con alas y partes del cuerpo intrincadamente estampado
- Casi todos tienen patas con franjas de blanco y negro, naranja en las puntas de la antena, y manchas en forma de ojo en las alas traseros con colas pareciendo antenas.
- Se encuentran con más frecuencia en campos libres, y en los márgenes de senderos.
- 24 especies nativo a TN, 10 presenciado en los Warner Parks

Mariposas Sedosas	
Harvester	Feniseca tarquinius
Gran Rayuela Púrpura	Atlides halesus
Banded Hairstreak	Satyrium calanus
Juniper Hairstreak	Callophrys gryneus
Mariposa Alas de Telaraña M	Parrhasius m-album
Mariposa Sedosa Gris	Strymon melinus
Red-banded Hairstreak	Calycopis cecrops
Eastern Tailed-Blue	Everes (=Cupido) comyntas
Mariposa Azur	Celastrina ladon
Summer Azure	Celastrina ladon neglecta

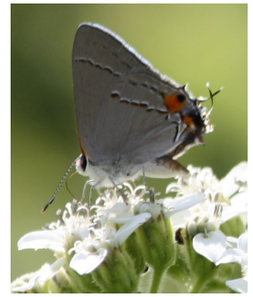

Cuando amenazado, las **Mariposas Sedosa Gris** frotan sus alas traseros para dirigir atención a sus colas que parecen antenas.

Mariposa Monarca

Family Nymphalidae: Mariposa Patas de Cepillo

- Miembros de esta familia son diverso en tamaño, color, y en comportamiento.
- Parecen de tener 4 patas
- Las patas en frente son pequeños y peludos, y se utilizan para oler
- 34 especies en Tennessee, 23 se han visto en los Warner Parks

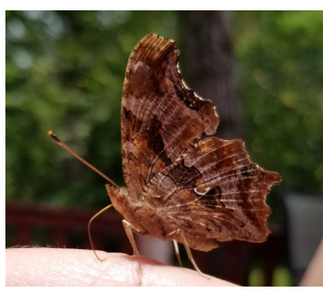

Frecuentemente visto disfrutando sol en truncos de arboles en días mas cálidos de invierno, las mariposas **Eastern Comma** son residentes del parque todo el ano.

Mariposa Patas de Cepillo	
Mariposa Pinocho	Libytheana carinenta
Pasionaria Motas Blancas	Agraulis vanillae
Great Spangled Fritillary	Speyeria cybele
Mariposa Organillo Oscura	Euptoieta claudia
Silvery Checkerspot	Chlosyne nycteis
Mariposa Media Luna Perlada	Phyciodes tharos
Mariposa Ninfa	Polygonia interrogationis
Eastern Comma	Polygonia comma
Mariposa velo de Duelo	Nymphalis antiopa
Vanesa Americana	Vanessa virginiensis
Vanesa Pintada	Vanessa cardui
Mariposa Almirante Rojo	Vanessa atalanta
Mariposa Ojo de Venado	Junonia coenia
Red-spotted Purple	Limenitis arthemis astynax
Mariposa Virrey	Limenitis archippus
Goatweed Leafwing	Anaea andria
Mariposa Emperatriz	Asterocampa celtis
Mariposa Emperatriz	Asterocampa clyton
Northern Pearly-eye	Enodia anthedon
Southern Pearly-eye	Enodia portlandia
Carolina Satyr	Hermeutychia sosybius
Little Wood-Satyr	Megisto cymela
Mariposa Monarca	Danaus plexippus

Family Lycaenidae: Mariposas Sedosas

- Chiquitos y coloridos con alas y partes del cuerpo intrincadamente estampado
- Casi todos tienen patas con franjas de blanco y negro, naranja en las puntas de la antena, y manchas en forma de ojo en las alas traseros con colas pareciendo antenas.
- Se encuentran con más frecuencia en campos libres, y en los márgenes de senderos.
- 24 especies nativo a TN, 10 presenciado en los Warner Parks

Mariposas Sedosas	
Harvester	Feniseca tarquinius
Gran Rayuela Púrpura	Atlides halesus
Banded Hairstreak	Satyrium calanus
Juniper Hairstreak	Callophrys gryneus
Mariposa Alas de Telaraña M	Parrhasius m-album
Mariposa Sedosa Gris	Strymon melinus
Red-banded Hairstreak	Calycopis cecrops
Eastern Tailed-Blue	Everes (=Cupido) comyntas
Mariposa Azur	Celastrina ladon
Summer Azure	Celastrina ladon neglecta

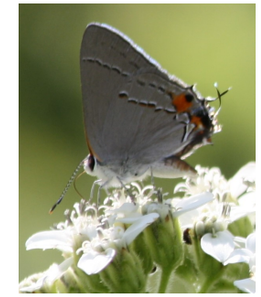

Cuando amenazado, las **Mariposas Sedosa Gris** frotan sus alas traseros para dirigir atención a sus colas que parecen antenas.

Mariposa Monarca

Family Nymphalidae: Mariposa Patas de Cepillo

- Miembros de esta familia son diverso en tamaño, color, y en comportamiento.
- Parecen de tener 4 patas
- Las patas en frente son pequeños y peludos, y se utilizan para oler
- 34 especies en Tennessee, 23 se han visto en los Warner Parks

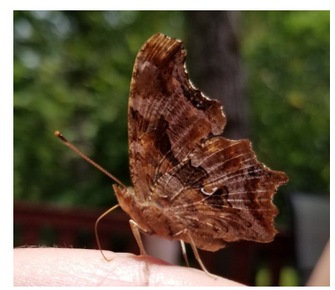

Frecuentemente visto disfrutando sol en truncos de arboles en días mas cálidos de invierno, las mariposas **Eastern Comma** son residentes del parque todo el ano.

Mariposa Patas de Cepillo	
Mariposa Pinocho	Libytheana carinenta
Pasionaria Motas Blancas	Agraulis vanillae
Great Spangled Fritillary	Speyeria cybele
Mariposa Organillo Oscura	Euptoieta claudia
Silvery Checkerspot	Chlosyne nycteis
Mariposa Media Luna Perlada	Phyciodes tharos
Mariposa Ninfa	Polygonia interrogationis
Eastern Comma	Polygonia comma
Mariposa velo de Duelo	Nymphalis antiopa
Vanesa Americana	Vanessa virginiensis
Vanesa Pintada	Vanessa cardui
Mariposa Almirante Rojo	Vanessa atalanta
Mariposa Ojo de Venado	Junonia coenia
Red-spotted Purple	Limenitis arthemis astynax
Mariposa Virrey	Limenitis archippus
Goatweed Leafwing	Anaea andria
Mariposa Emperatriz	Asterocampa celtis
Mariposa Emperatriz	Asterocampa clyton
Northern Pearly-eye	Enodia anthedon
Southern Pearly-eye	Enodia portlandia
Carolina Satyr	Hermeutychia sosybius
Little Wood-Satyr	Megisto cymela
Mariposa Monarca	Danaus plexippus

Family Hesperidae: Saltarinas

Familia Hesperidae: Skippers

- Casi 33% de mariposas en Tennessee son Skippers
- Naranja o café, con Gris, negro, blanco o color oro
- Cuerpos peludos y relativamente grandes comparado a otros grupos de mariposa
- Compartimente de vuelo rápido, agitado o de espiral
- 47 especies nativo a Tennessee, 21 presenciado en los Warner Parks

Saltarinas	
Saltadora Clarus	Epargyreus clarus
Saltaina de Coluda Azul	Urbanus proteus
Saltarina Borde Canoso	Achalarus lyciades
Southern Cloudywing	Thorybes bathyllus
Confused Cloudywing	Thorybes confusis
Juvenal's Duskywing	Erynnis juvenalis
Horace's Duskywing	Erynnis horatius
Wild Indigo Duskywing	Erynnis baptisiae
Saltarina de Tablero	Pyrgus communis
Parda Catullus	Pholisora Catullus
Saltarina Nublada	Lerema accius
Saltarina Mínima Tropical	Ancyloxpha numitor
Saltarina Encendida	Hylephila phyleus
Peck's Skipper	Polites peckius
Tawny-Edged Skipper	Polites themistocles
Northern Broken-Dash	Wallengrenia egeremet
Little Glassywing	Pompeius verna
Saltaria de Sachem	Atalopedes campestris
Saltarina Mostaza	Poanes zabulon
Saltarin vestris	Euphyes vestris
Lace-Winged Roadside-Skipper	Amblyscirtes aesculapius

Lista compilado por Sandra Bojic y Rebecca Dandekar, 2019.
Fotos tomado por Empleados y voluntarios de WPNC .
Traducido en Español por Samantha Olivares-Mejia, 2020
**** Especies sin nombres comunes en español siguen en ingles.**

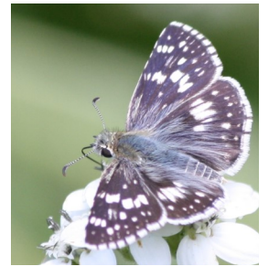

Saltarinas de Tableros frecuenten las orillas de campos y otros áreas libres y soleados.

Saltarinas Nubladas son madrugadores y a menudo son los primeros a reunir en las mañanas frescas.

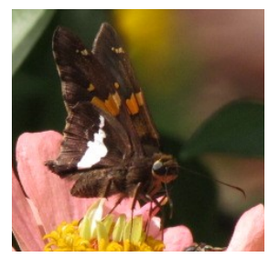

La mancha blanca en las alas del **Saltadora Clarus** parece a una guitara.

WARNER PARK NATURE CENTER

7311 Highway 100
Nashville, Tennessee 37221
615-862-8555

FRIENDS OF WARNER PARKS

wpnc.nashville.gov
wpnc@nashville.gov
Warner Park Nature Center

Family Hesperidae: Saltarinas

Familia Hesperidae: Skippers

- Casi 33% de mariposas en Tennessee son Skippers
- Naranja o café, con Gris, negro, blanco o color oro
- Cuerpos peludos y relativamente grandes comparado a otros grupos de mariposa
- Compartimente de vuelo rápido, agitado o de espiral
- 47 especies nativo a Tennessee, 21 presenciado en los Warner Parks

Saltarinas	
Saltadora Clarus	Epargyreus clarus
Saltaina de Coluda Azul	Urbanus proteus
Saltarina Borde Canoso	Achalarus lyciades
Southern Cloudywing	Thorybes bathyllus
Confused Cloudywing	Thorybes confusis
Juvenal's Duskywing	Erynnis juvenalis
Horace's Duskywing	Erynnis horatius
Wild Indigo Duskywing	Erynnis baptisiae
Saltarina de Tablero	Pyrgus communis
Parda Catullus	Pholisora Catullus
Saltarina Nublada	Lerema accius
Saltarina Mínima Tropical	Ancyloxpha numitor
Saltarina Encendida	Hylephila phyleus
Peck's Skipper	Polites peckius
Tawny-Edged Skipper	Polites themistocles
Northern Broken-Dash	Wallengrenia egeremet
Little Glassywing	Pompeius verna
Saltaria de Sachem	Atalopedes campestris
Saltarina Mostaza	Poanes zabulon
Saltarin vestris	Euphyes vestris
Lace-Winged Roadside-Skipper	Amblyscirtes aesculapius

Lista compilado por Sandra Bojic y Rebecca Dandekar, 2019.
Fotos tomado por Empleados y voluntarios de WPNC .
Traducido en Español por Samantha Olivares-Mejia, 2020
**** Especies sin nombres comunes en español siguen en ingles.**

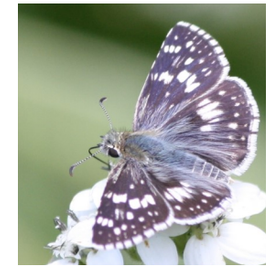

Saltarinas de Tableros frecuenten las orillas de campos y otros áreas libres y soleados.

Saltarinas Nubladas son madrugadores y a menudo son los primeros a reunir en las mañanas frescas.

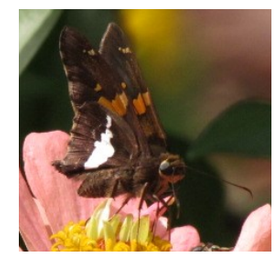

La mancha blanca en las alas del **Saltadora Clarus** parece a una guitara.

WARNER PARK NATURE CENTER

7311 Highway 100
Nashville, Tennessee 37221
615-862-8555

FRIENDS OF WARNER PARKS

wpnc.nashville.gov
wpnc@nashville.gov
Warner Park Nature Center